DragO SMd GmbH
Maschinenhandel

ORT RP10U Gewinderollmaschine

DragO SMd GmbH ● Allmendweg 8 ● CH-4528 Zuchwil ● Tel: +41 79 695 23 44 ● info@dragosmd.ch ● www.dragosmd.ch

INHALTSVERZEICHNIS

1. Angebotsumfang 3

2. Technische Daten 3

3. Fotos der Maschine 4

DragO SMd GmbH ● Allmendweg 8 ● CH-4528 Zuchwil ● Tel: +41 79 695 23 44 ● info@dragosmd.ch ● www.dragosmd.ch

1. ANGEBOTSUMFANG

- ORT RP10U Gewinderollmaschine
- Gewinderollen

2. TECHNISCHE DATEN

Max Druck:	10 kN
Max Werkstückdurchmesser:	30 mm
Min Werkstückdurchmesser:	2 mm
Indexierungswinkel:	+- 8°
Spindeldurchmesser:	40 mm
Spindeldrehzahl:	50 / 150 U/min
Hauptmotorleistung:	4 kW
Gewicht:	1200 kg

DragO SMd GmbH ● Allmendweg 8 ● CH-4528 Zuchwil ● Tel: +41 79 695 23 44 ● info@dragosmd.ch ● www.dragosmd.ch

3. FOTOS DER MASCHINE

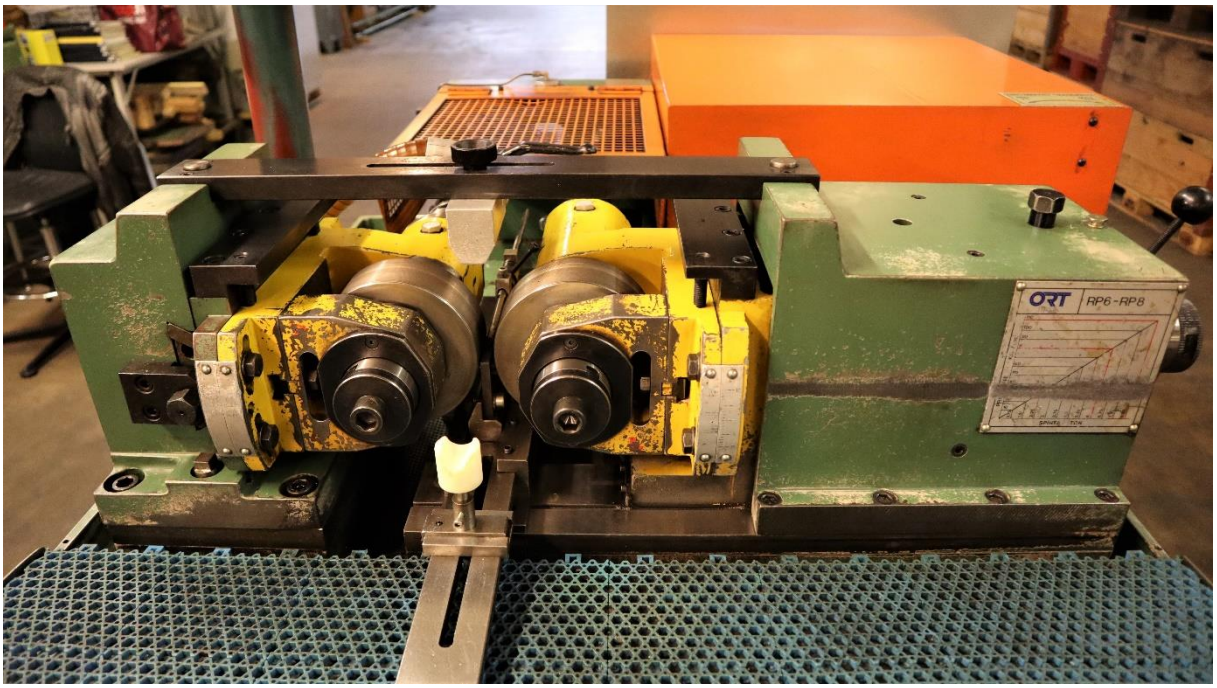
ORT
RP6-RP8

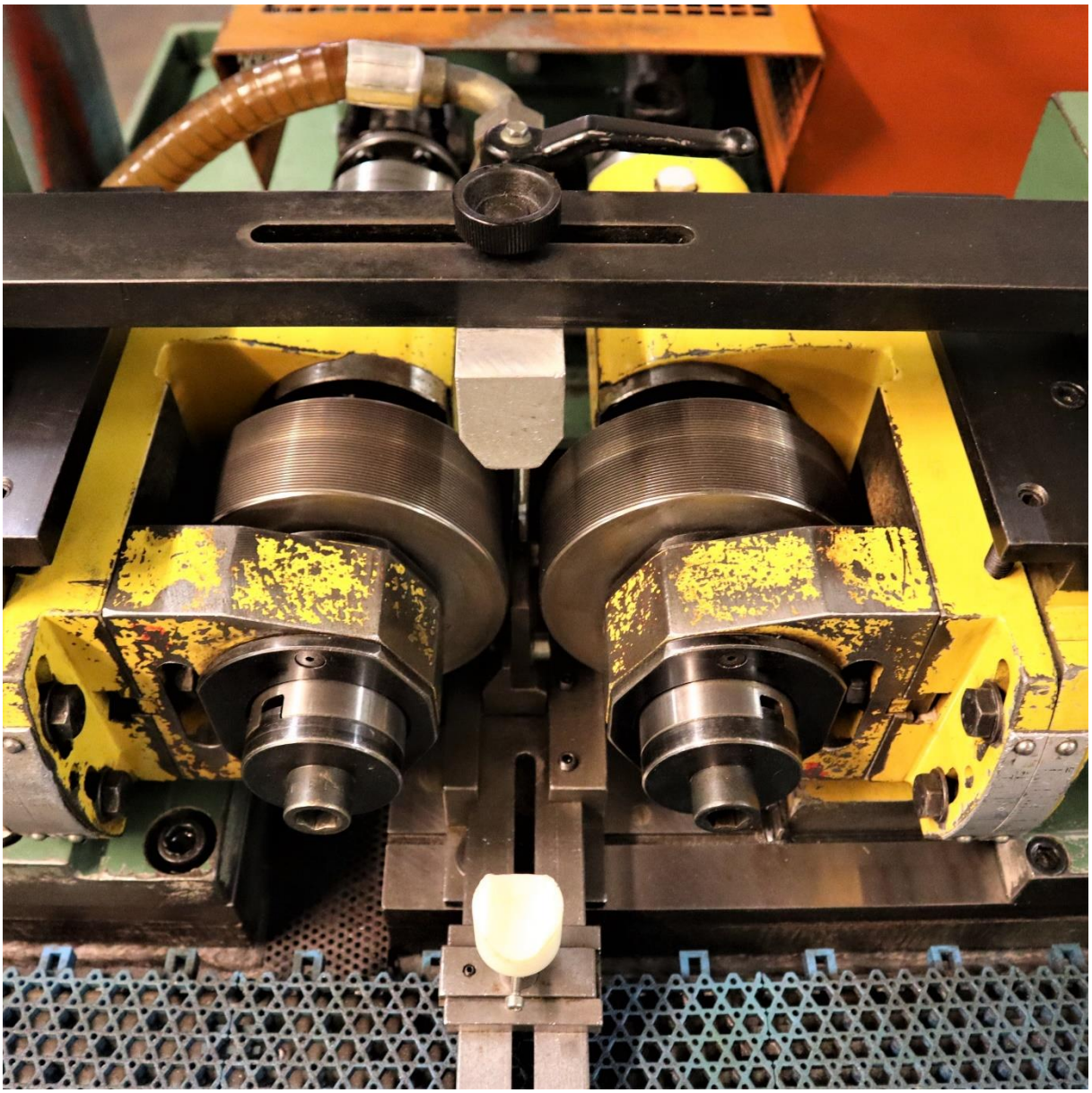

DragO SMd GmbH ● Allmendweg 8 ● CH-4528 Zuchwil ● Tel: +41 79 695 23 44 ● info@dragosmd.ch ● www.dragosmd.ch

TDE 36
Italy

DragO SMd GmbH ● Allmendweg 8 ● CH-4528 Zuchwil ● Tel: +41 79 695 23 44 ● info@dragosmd.ch ● www.dragosmd.ch

DragO SMd GmbH ● Allmendweg 8 ● CH-4528 Zuchwil ● Tel: +41 79 695 23 44 ● info@dragosmd.ch ● www.dragosmd.ch

DragO SMd GmbH ● Allmendweg 8 ● CH-4528 Zuchwil ● Tel: +41 79 695 23 44 ● info@dragosmd.ch ● www.dragosmd.ch

DragO SMd GmbH ● Allmendweg 8 ● CH-4528 Zuchwil ● Tel: +41 79 695 23 44 ● info@dragosmd.ch ● www.dragosmd.ch

RP10U

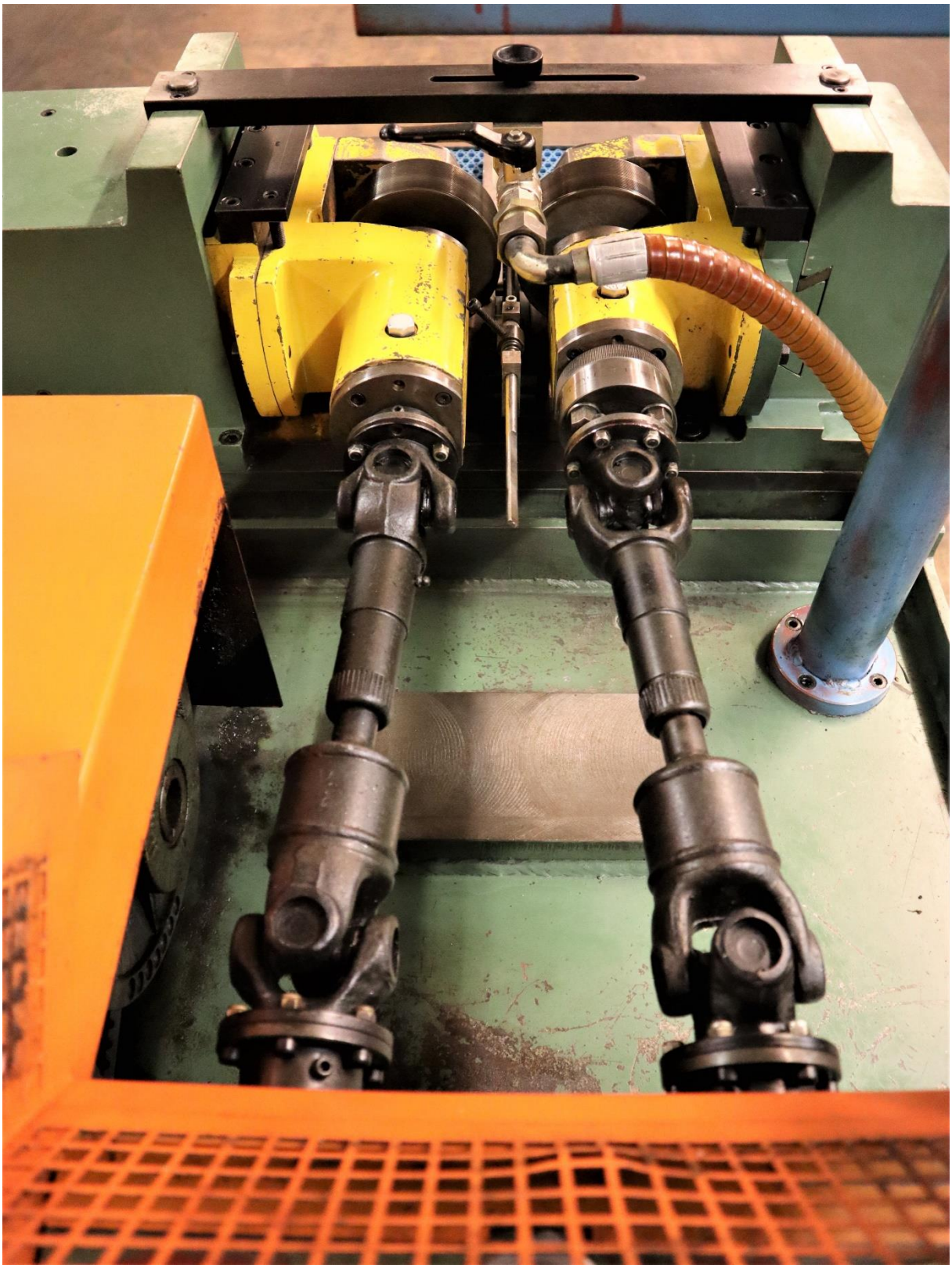

DragO SMd GmbH ● Allmendweg 8 ● CH-4528 Zuchwil ● Tel: +41 79 695 23 44 ● info@dragosmd.ch ● www.dragosmd.ch

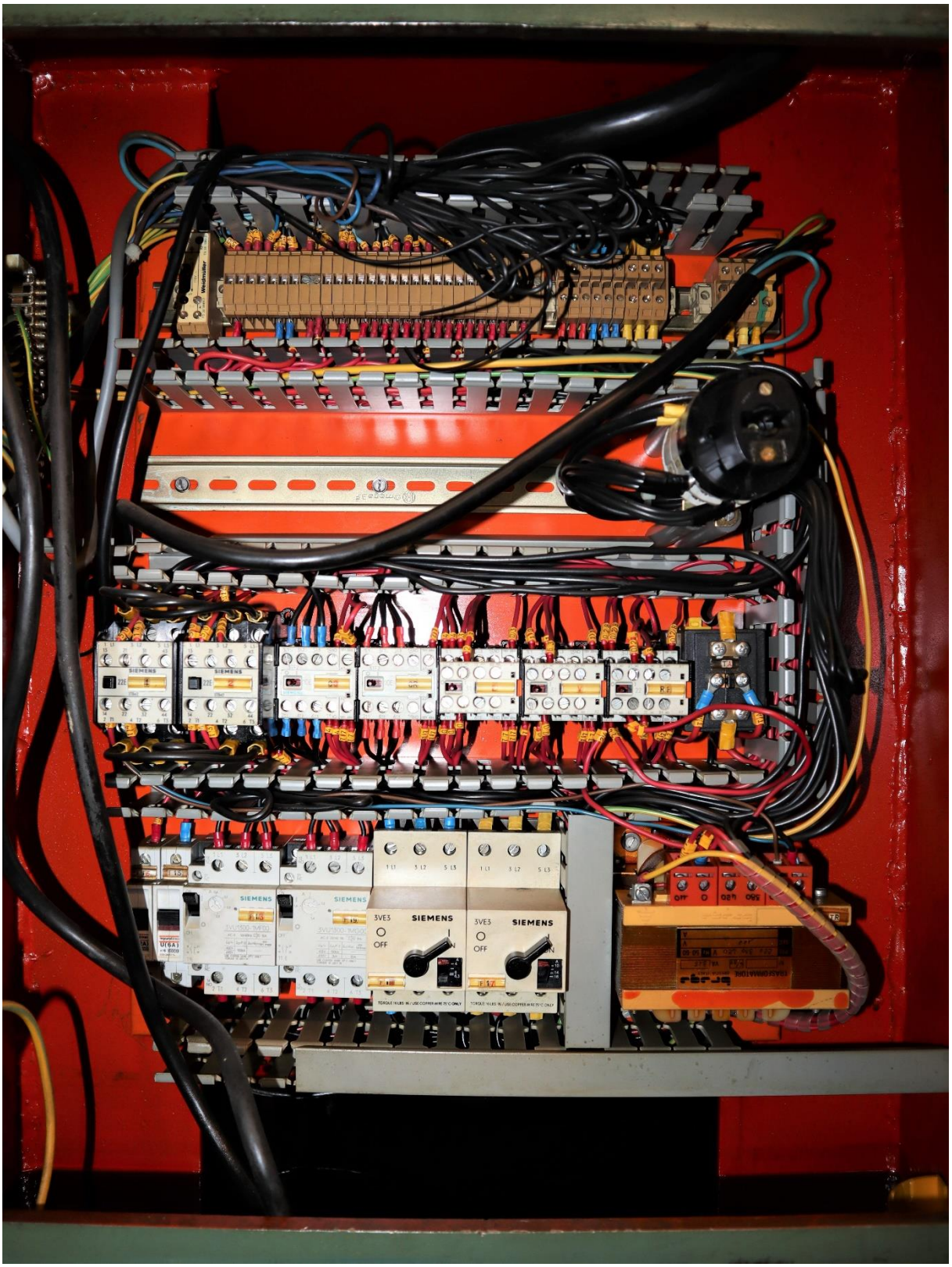
SIEMENS
3VE3
OFF

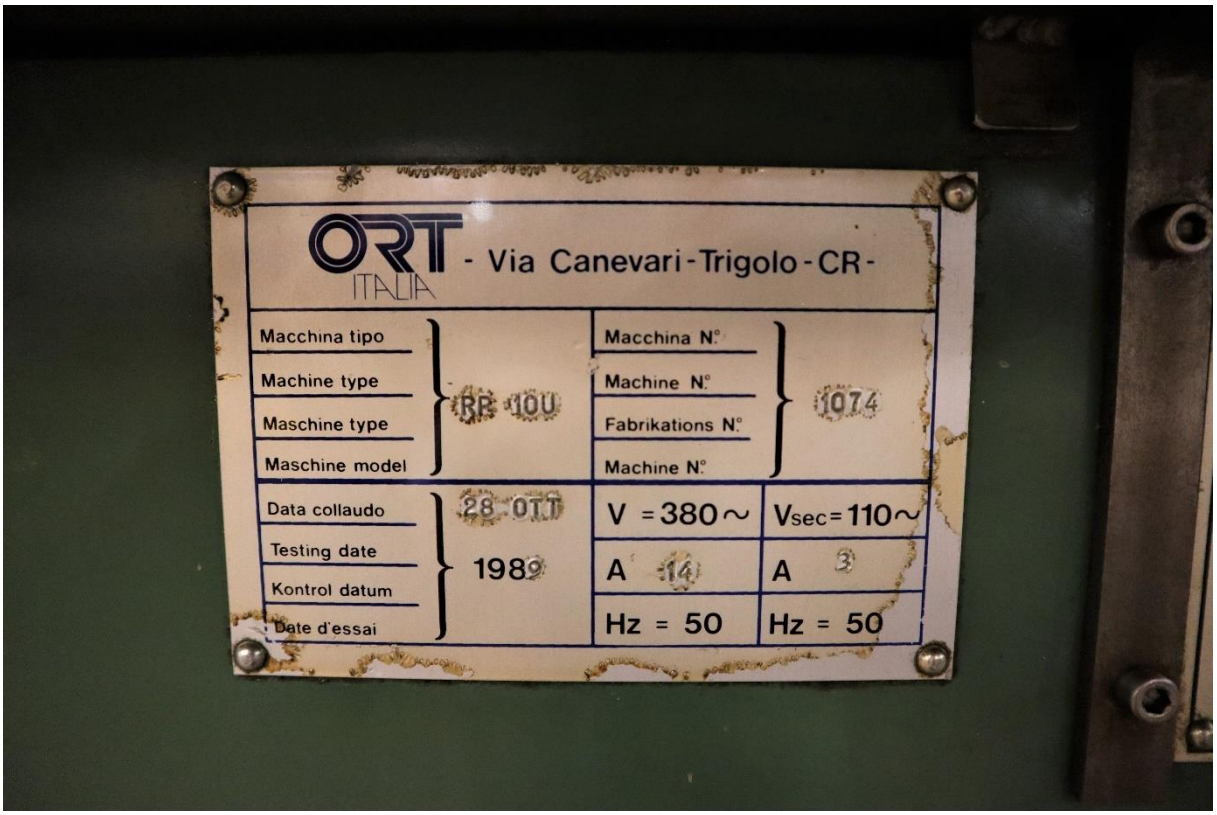
ORT ITALIA - Via Canevari - Trigolo - CR -
Macchina tipo
Machine type
Maschine type
Maschine model
RR 10U
Macchina N°
Machine N°
Fabrikations N°
Machine N°
1074
Data collaudo
Testing date
Kontrol datum
Date d'essai
28 OTT
1989
V = 380 ~
A 14
Hz = 50
Vsec = 110 ~
A 3
Hz = 50

DragO SMd GmbH ● Allmendweg 8 ● CH-4528 Zuchwil ● Tel: +41 79 695 23 44 ● info@dragosmd.ch ● www.dragosmd.ch